Norske Fjeld-Melodier

harmonisk bearbeidede

af

LUDVIG M. LINDEMAN.

3die Hefte

Christiania.

Forlagt af P.T. Malling. Tilkjøbs i hans Boglade.

B.T. Winther lith.

Dérnte greit for rækli Kjærst aa faae

Andante con moto.

No. 27.

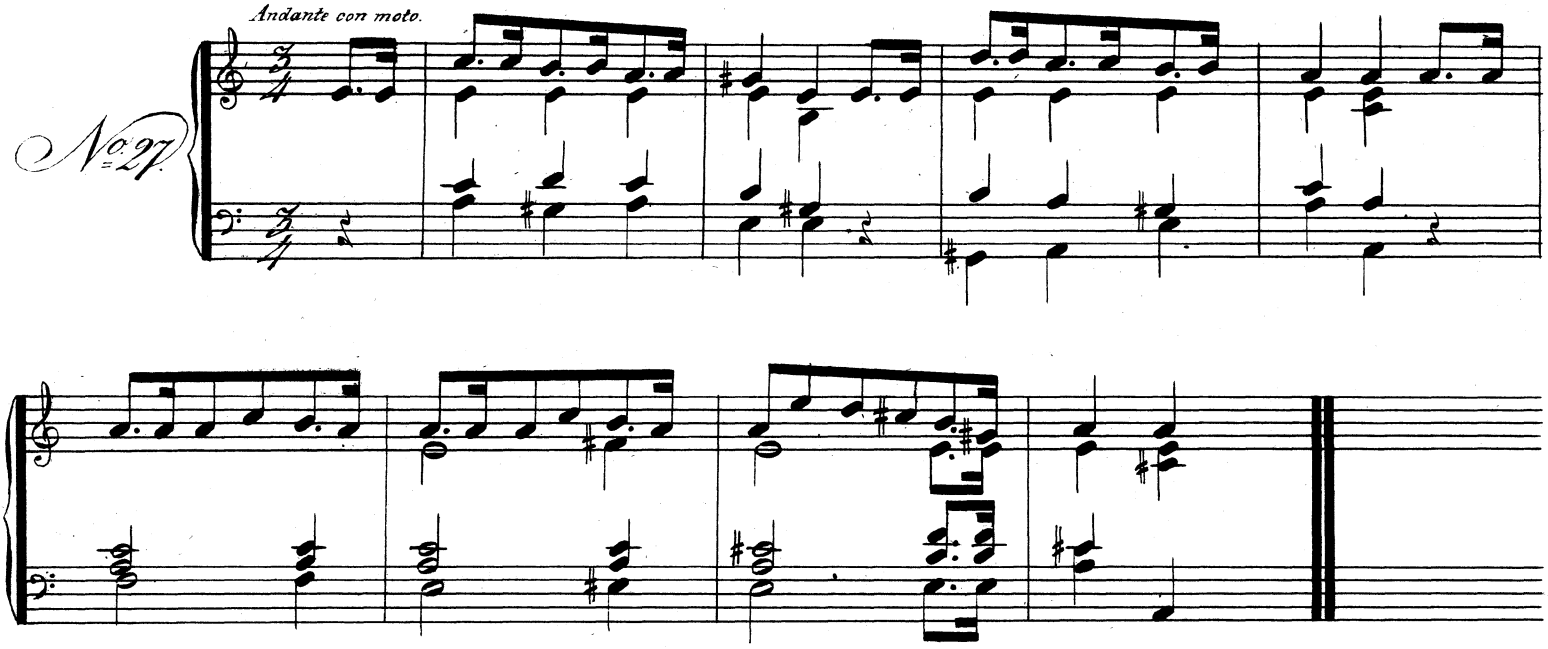

Han Lage tjente i Kongens Gaard

Allegretto

No. 28.

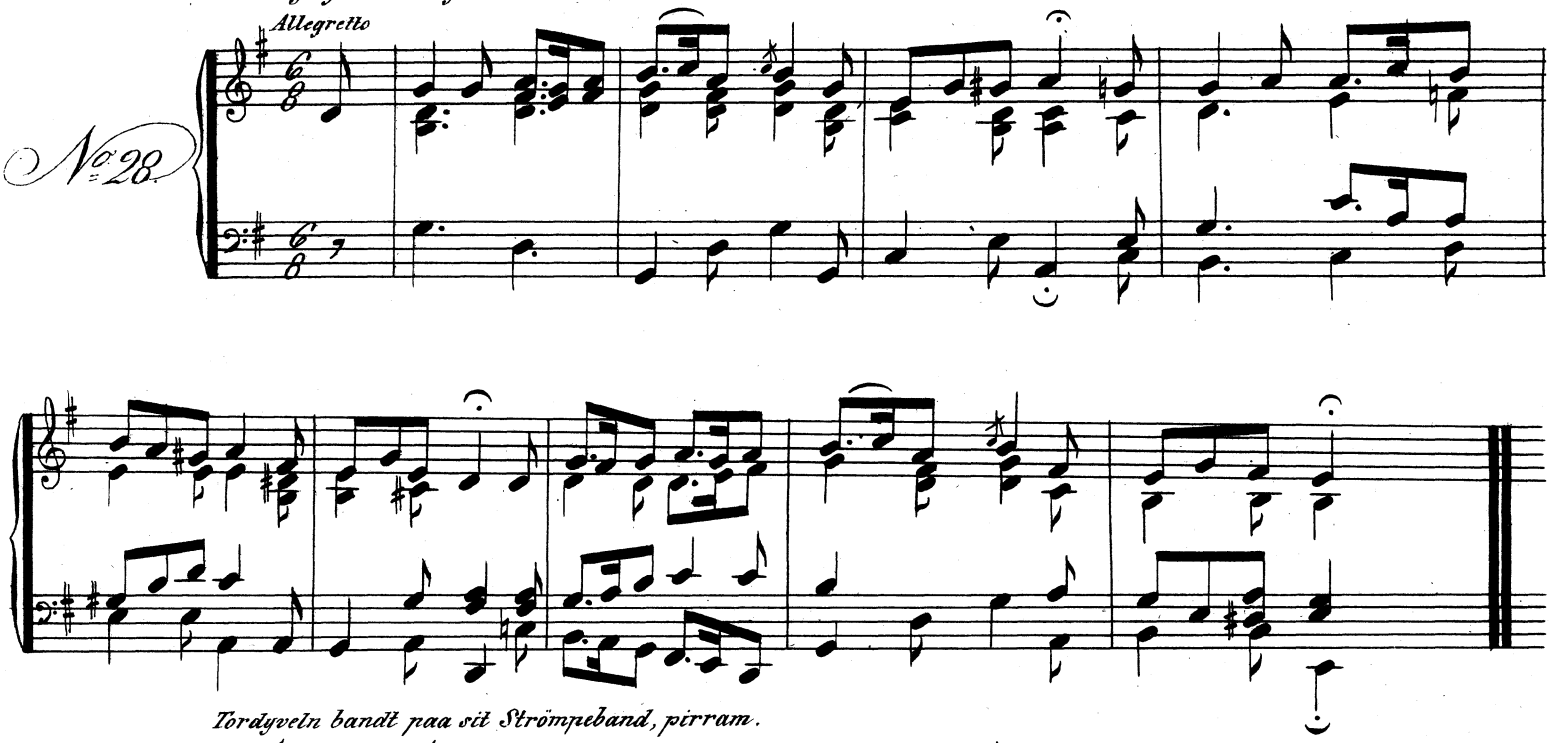

Tordyveln bandt paa sit Strömpeband, pirram.

Andante qvasi Allegretto.

No. 29.

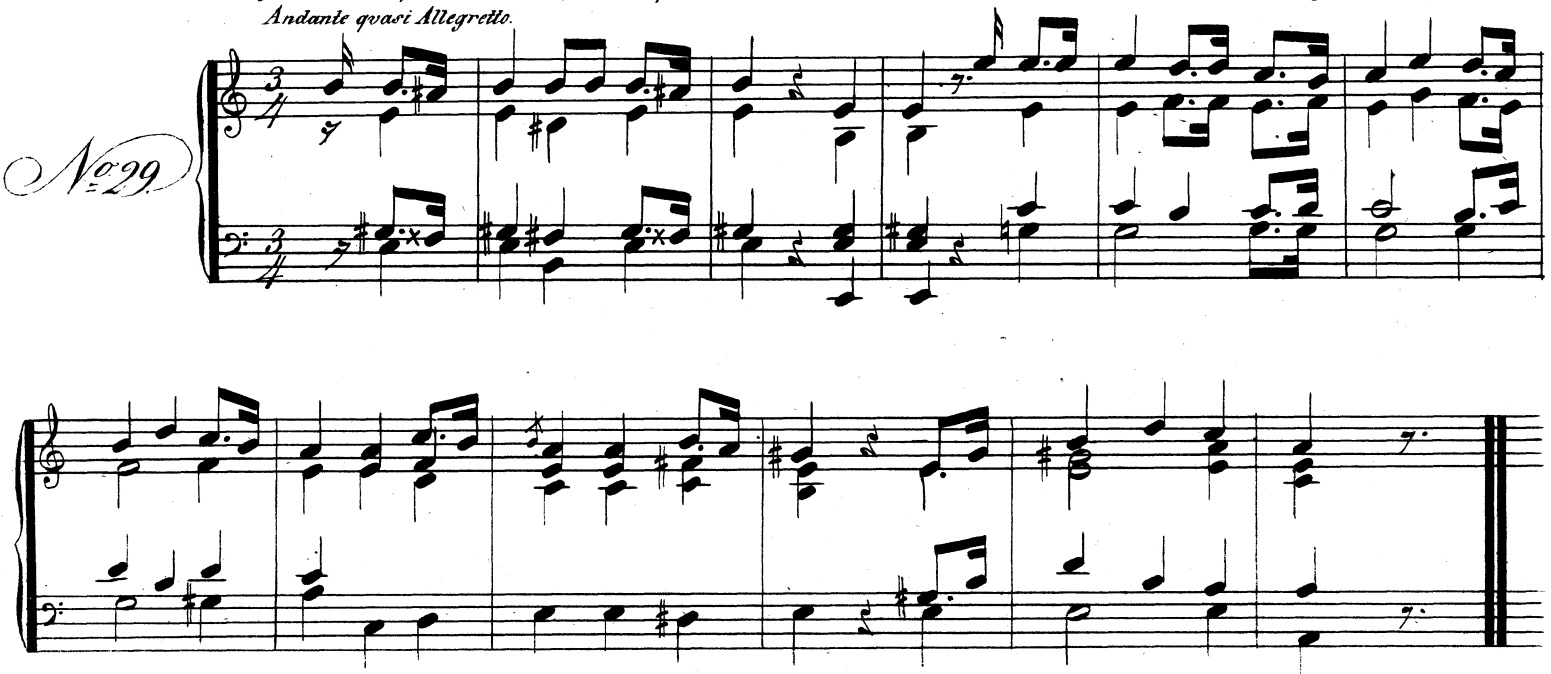

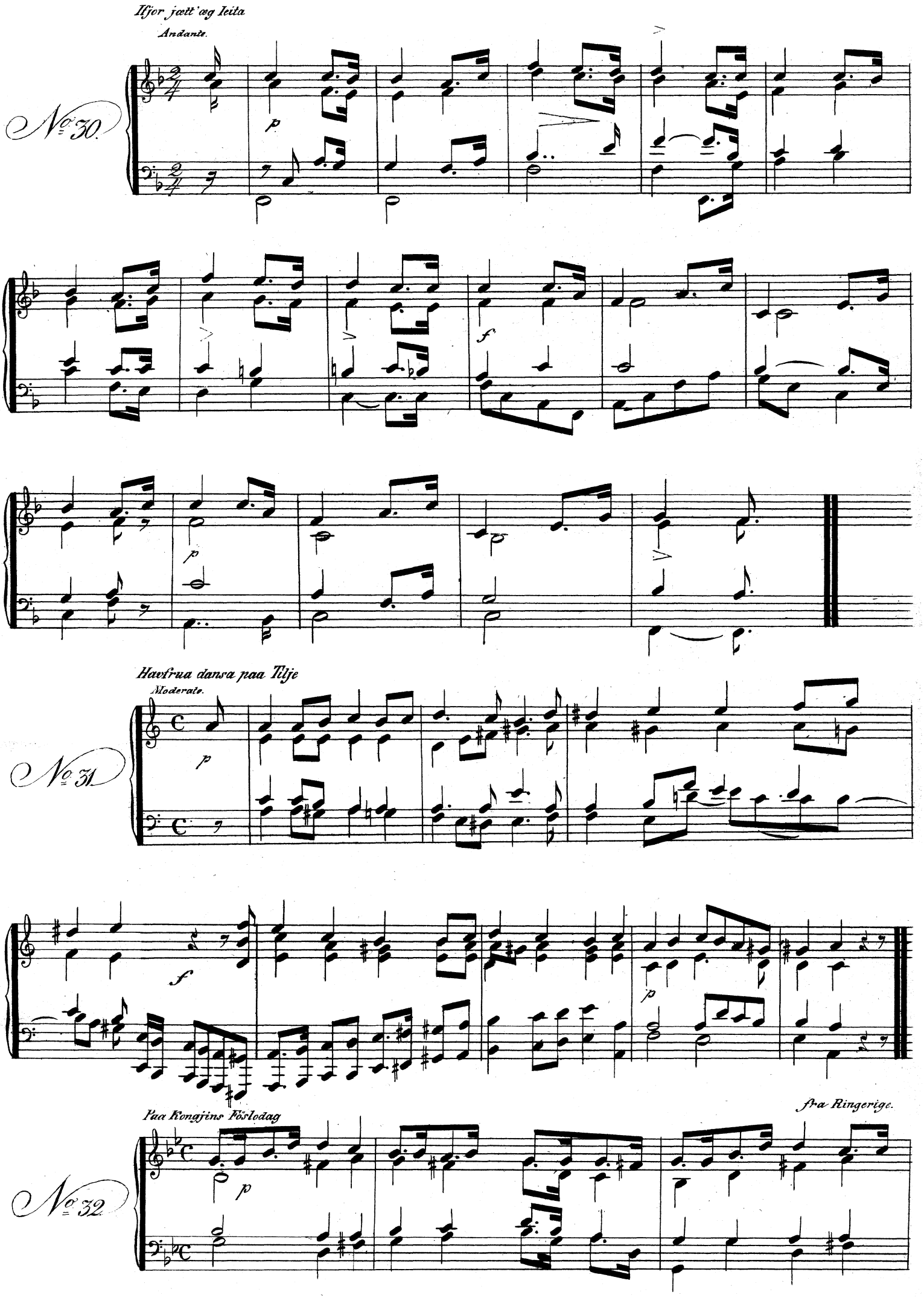
Ifjor jætt'æg leita
Andante.
No. 30.
p
f
p
Havfrua dansa paa Tilje
Moderato.
No. 31.
p
f
p
Paa Kongjins Föslodag
fra Ringerige.
No. 32.
p

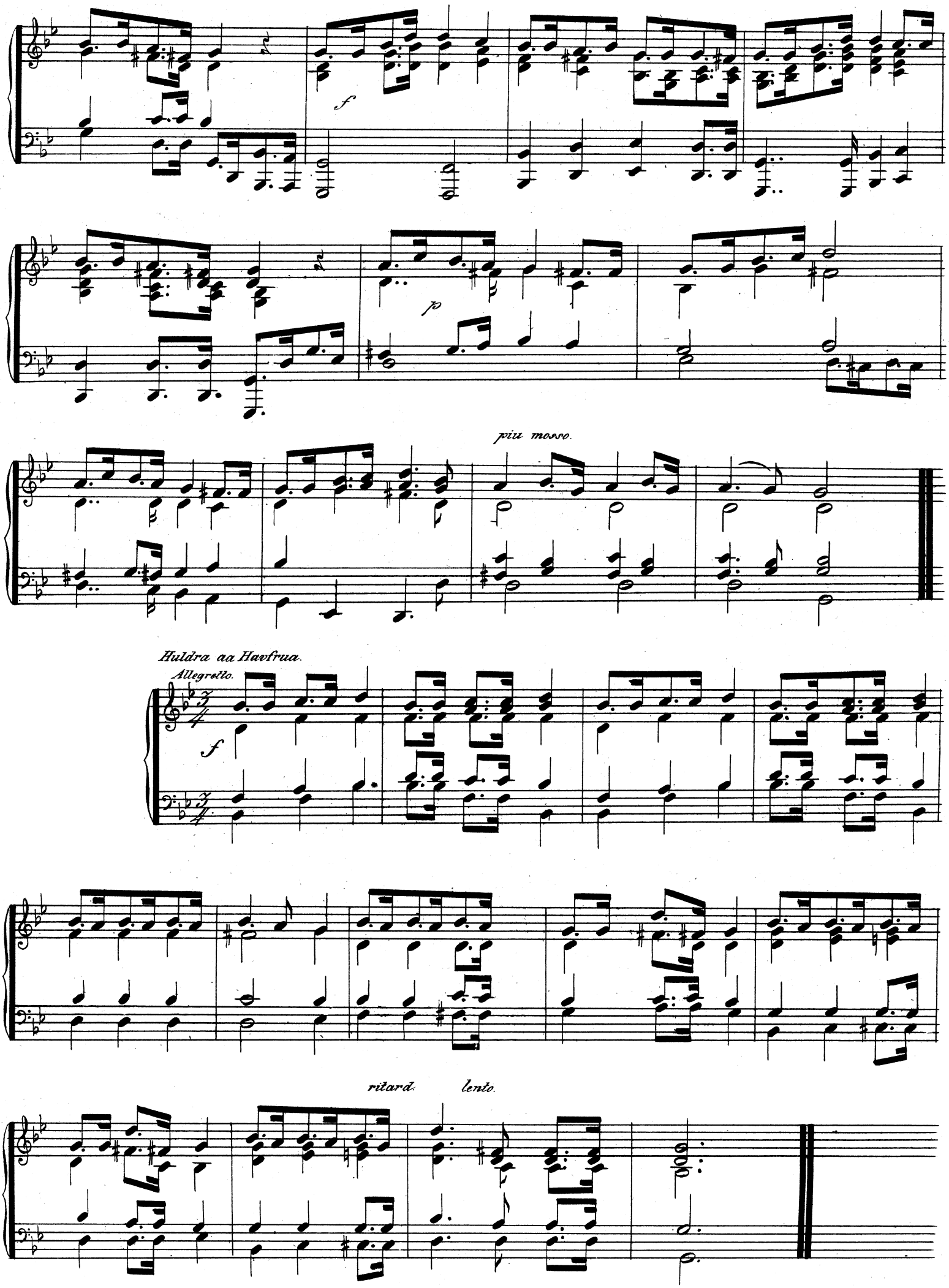
f
p
piu mosso.
Huldra aa Havfrua.
Allegretto.
f
ritard.
lento.

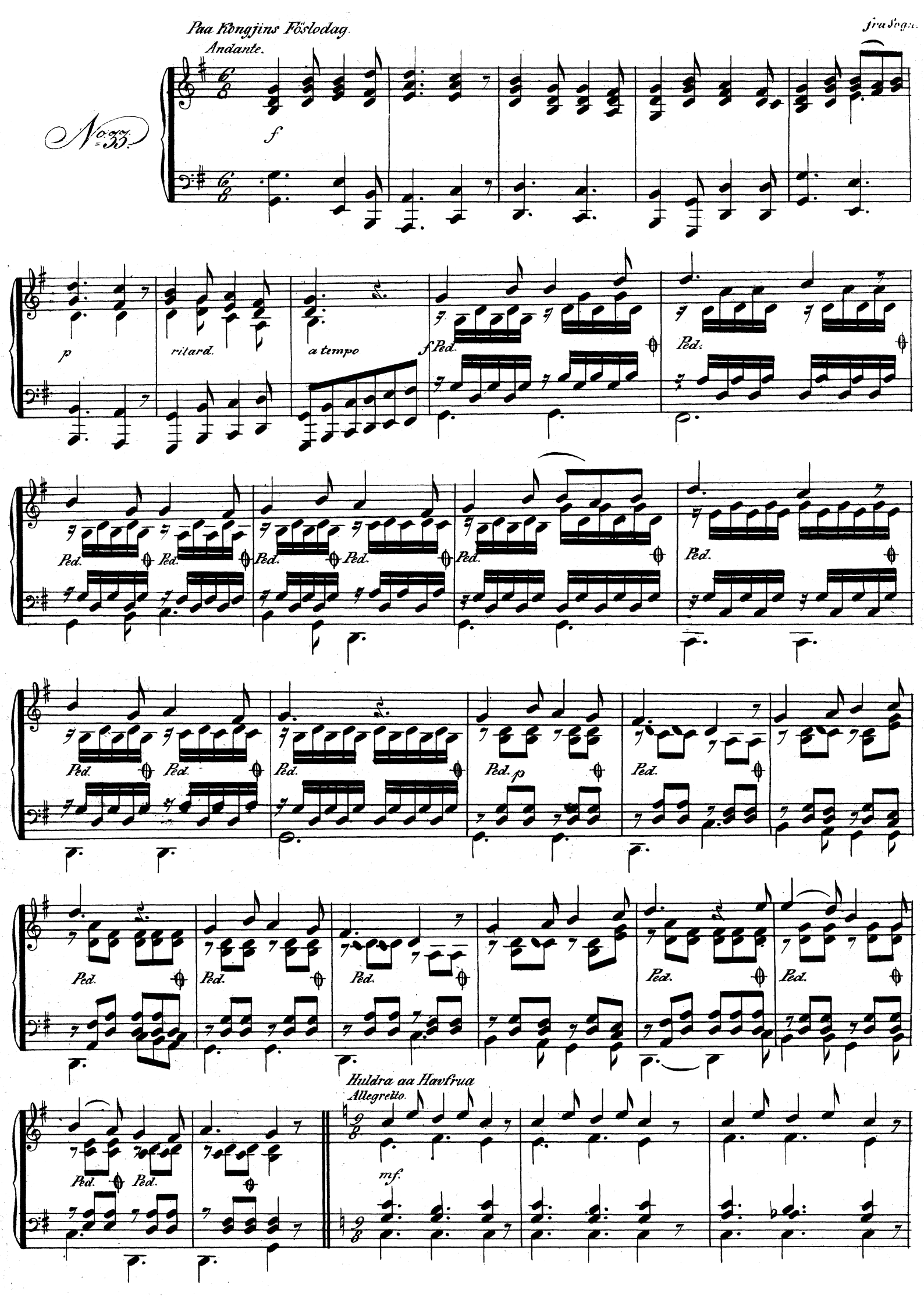
Paa Kongjins Föslodag.
fra Sogn.
Andante.
No. 33.
f
p
ritard.
a tempo
f Ped.
Ped.
Ped. p
Huldra aa Havfrua
Allegretto.
mf.

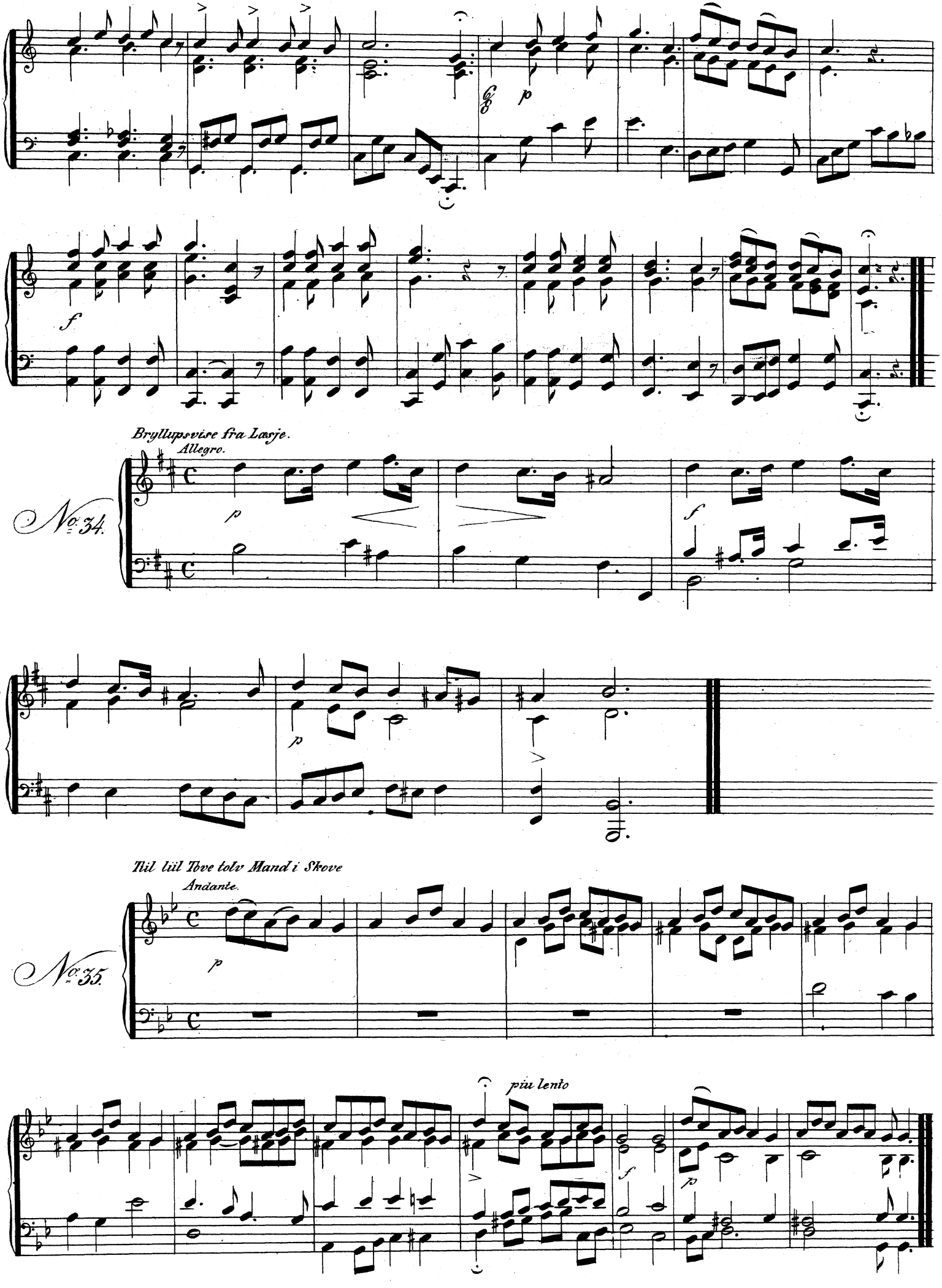
p
f
Bryllupsvise fra Lærje.
Allegro.
No. 34.
p
f
Til liil Tove tolv Mand i Skove
Andante.
No. 35.
p
più lento
f
p

Aa Fanteguten gjik sig i grönnende Lund

Moderato.

No. 36.

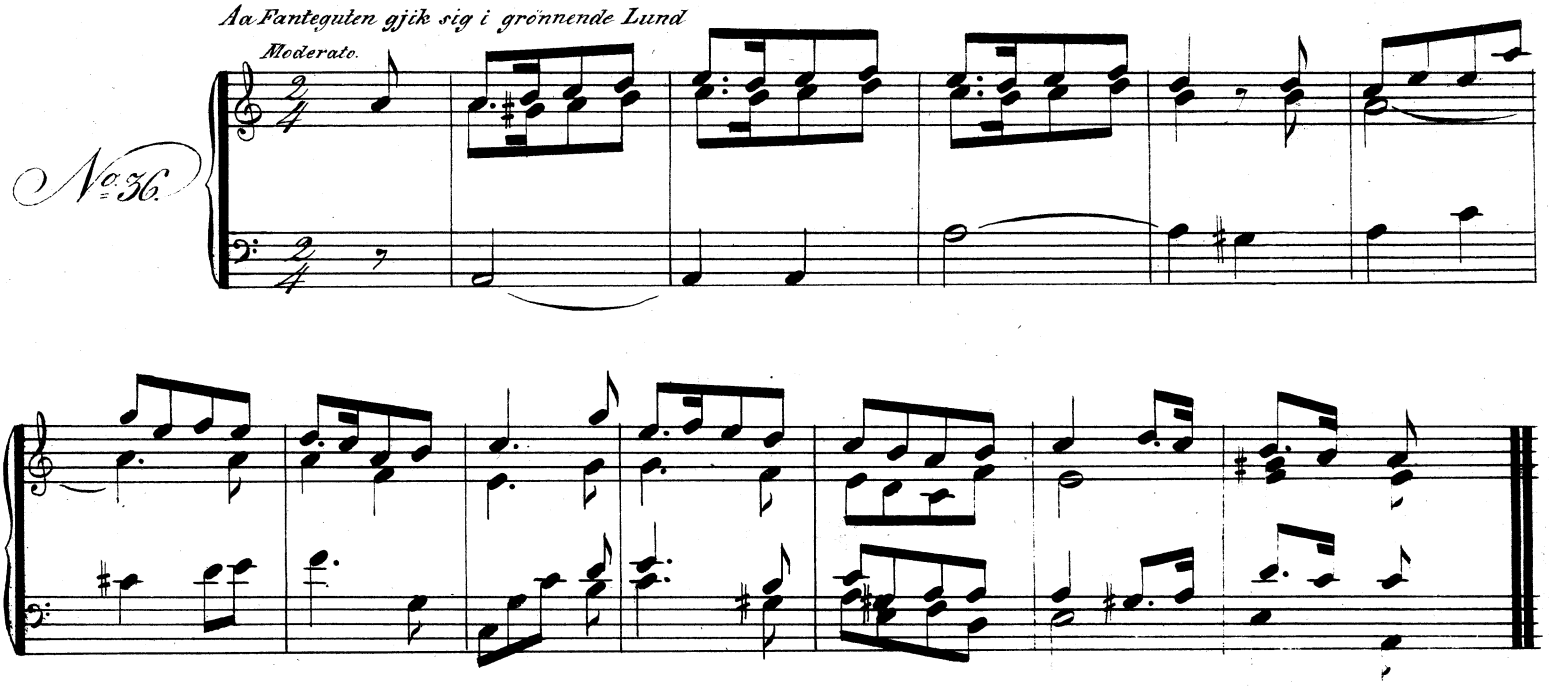

Höir du Siri Dotter mi, Peer i Lie vi te dæ frie

Andante.

fra Ringerige.

No. 37.

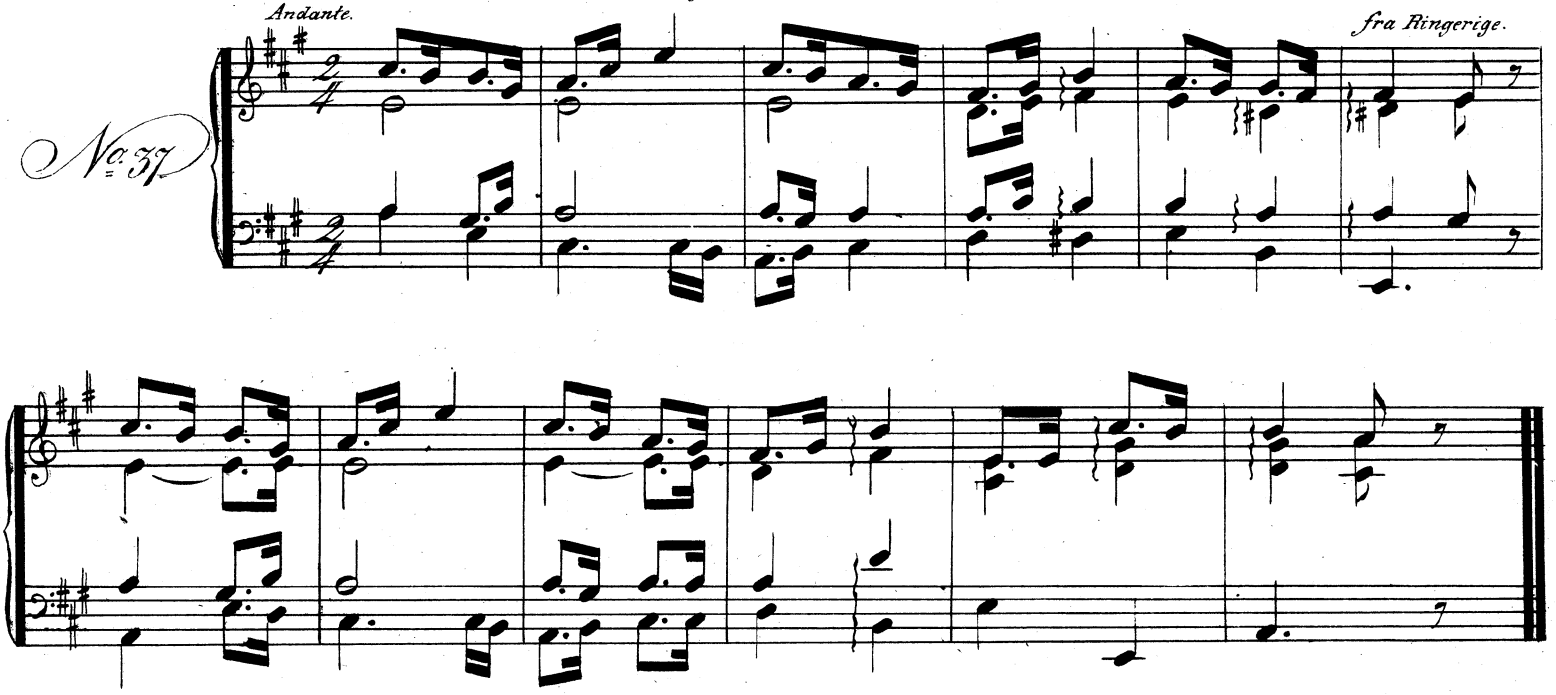

Höir du Siri, Dotter mi

Moderato.

fra Sogn.

No. 38.

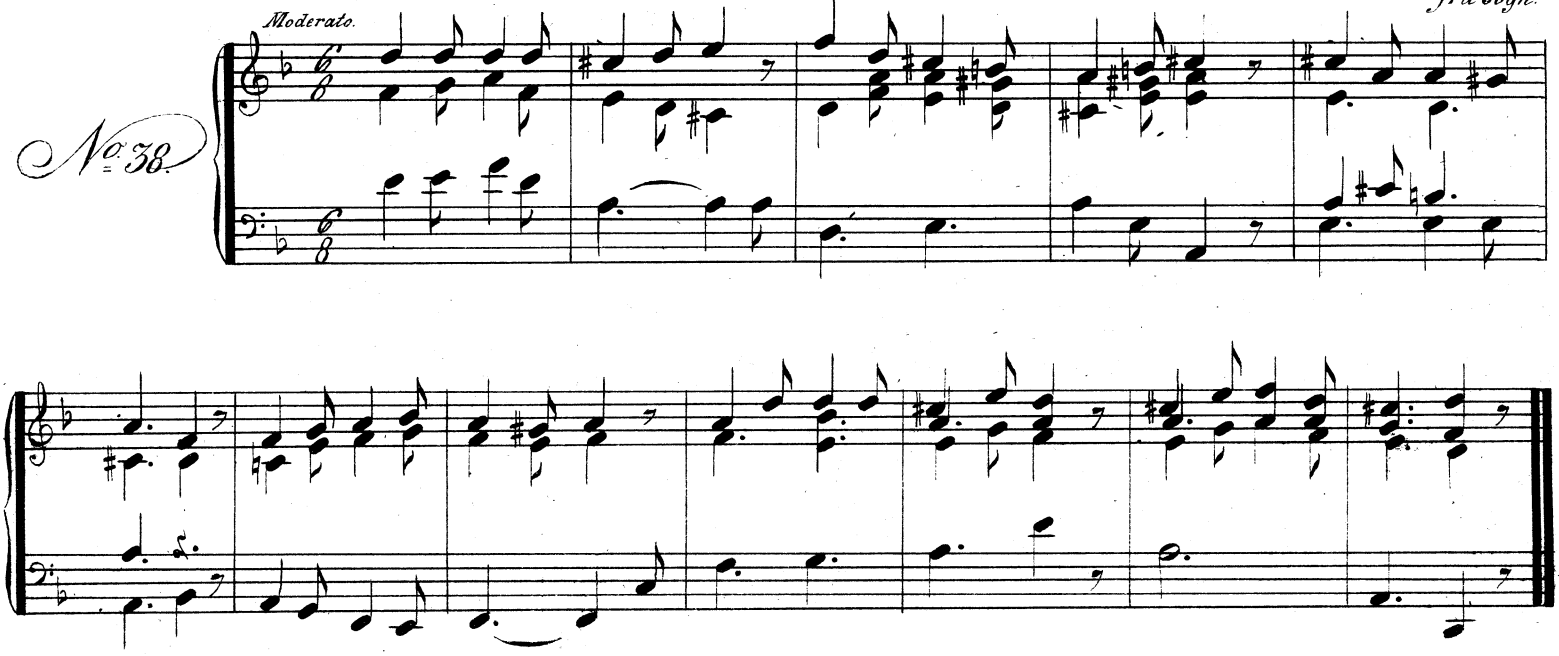

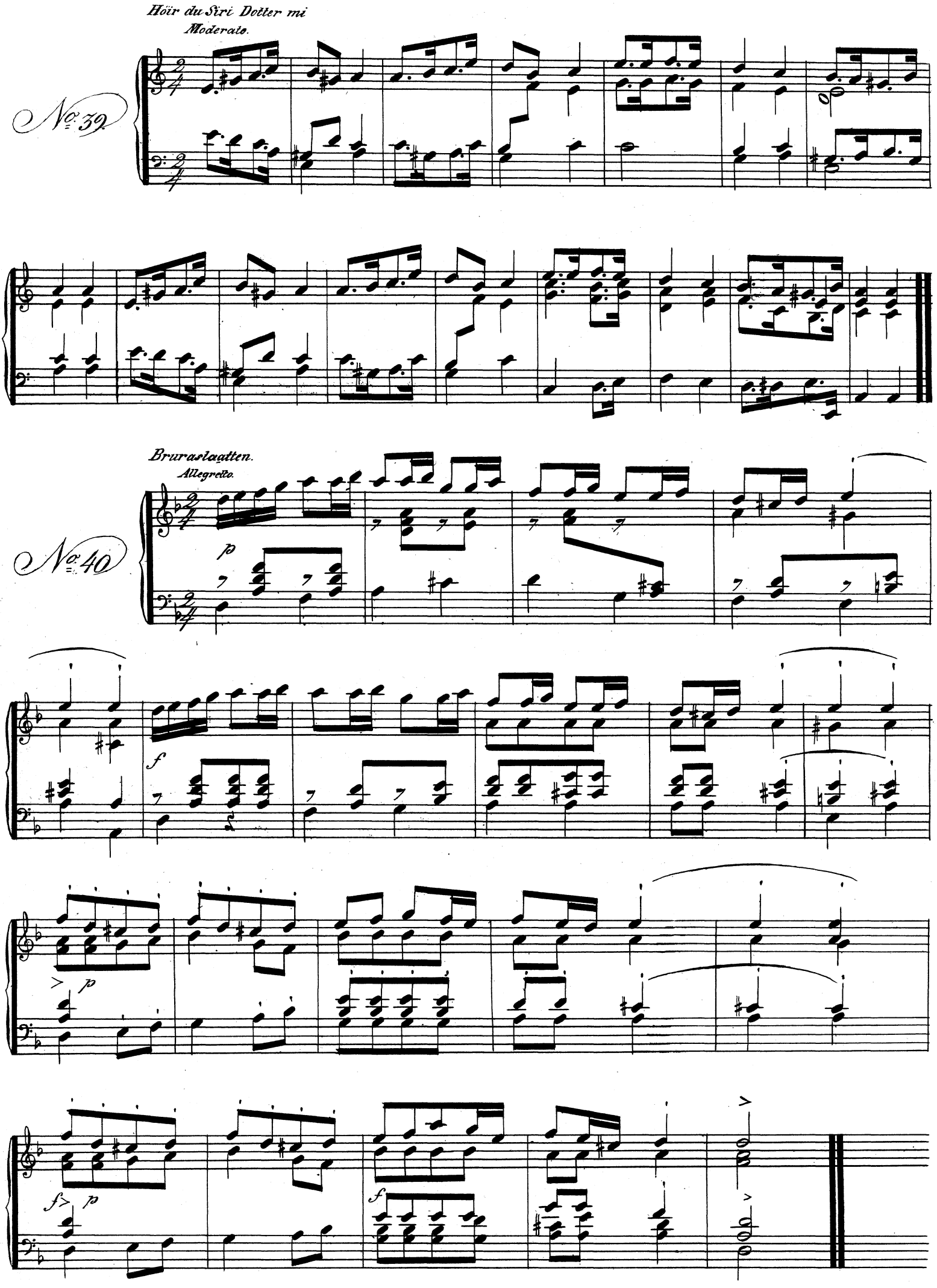
Höir du Sïri Dötter mi
Moderato.
No. 39.
Brurarlaatten.
Allegretto.
No. 40.

Til No. 27.

De'rnte græt for rækti Kjær'st aa faa, Di,
Kan jæ sjöl tc han jæ likar gaa, Di?
Sku en ente like
Mei, saa opklæd Pike;
Ærli Jente er jæ au innaa, si!

(O. s. v. See Samling af Folkeviser og Stev, Pag. 70.)

Til No. 28.

Han Lage tjente i Kongens Gaar,
Som dæ va no von',
I tretten Maana aa derte et Aar,
Tjen trut no sa'n Jo.
Aa om dæ ska koste meg röden Guld, jæ fölger sa'n Jo.
O. s. v.

(See Samling af Folkev. og Stev, Pag. 105.)

Til No. 29.

Tordyviln bandt paa sit Strömpeband, pirram;
Saa flaug den seg uti Fluguland, piri extram,
piri ammei, duri darram, duridam,
piri extram, pirram.

Til No. 30.

:,: Ifjol jet e Jeiten ti djupaste Dalom,
Iaar maa æ gaa mæ en Vaak kring i Galom. :,:

(O. s. v. See Saml. af Folkev. Pag. 110.)

Til No. 32.

No kom eg ta Fjella, der rauk Snjöven likso Hava,
Knap va dæ paa Skino me hadde sloppe fram;
No kom eg ta Sjona, der rauk likso ei Snjökava,
Knap va dæ mæ Baaten eg raakjaa hadde Land.
Ja Gud signa Mota aa væl va dæ me fans,
Me idag vil drikka aa snu os i ein Dans.
Me veit væl du kjænna Primstaven.

(O. s. v. See Saml. af Sange og Folkev. Pag. 39.)

Huldre-Kve.

Arva-Ætti maa
Dar gro Mosse paa!
Kongjins Arva-Ret
Staa ti Væra det!
Einvoldskongjin læva, læva!
Gud gje Fisk ta Hava, Höi aa Kodn ta Land,
Söll aa Jern ta Fjella, Skoga aat vor Strand,
Aa gje Beista trivas, so trivs kver ein Mand!

(Musiken til No. 33 er fra Sogn.)

Til No. 37.

Höir du Siri, Dotter mi!
Peer i Li vi te deg fri
Uti desse Daga;
Kan di Hog te haanom staa,
Saa vil eg du han ska faa
Te din Ægtemaka.

(O. s. v. See Saml. af Sange og Folkev. Pag. 93.)