Vals från Kall

efter Per Viktor Röst 1909-1959,
upptecknad av Ville Roempke, Jämtland
Andrastämma efter Anders Mattson

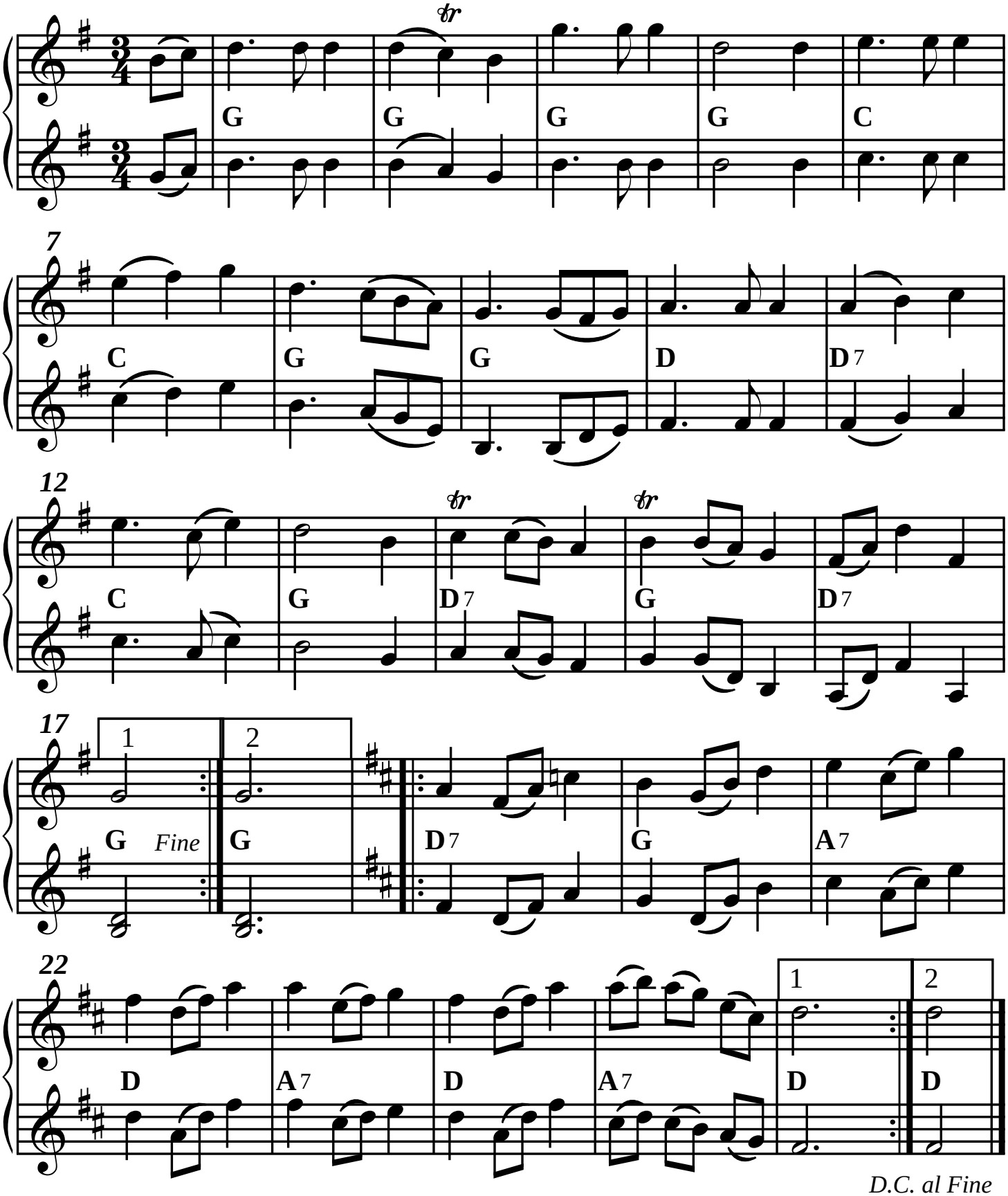

SEL00669-2st Version utformad och utskriven av Stefan Lindén,
senast ändrad 121022