Fattigvals

Andrastämma
av Stefan Lindén

från Sunnerbo härad, Småland, efter Hinnaryds
spelmanslag, upptecknad av Spel-Arvid Karlsson

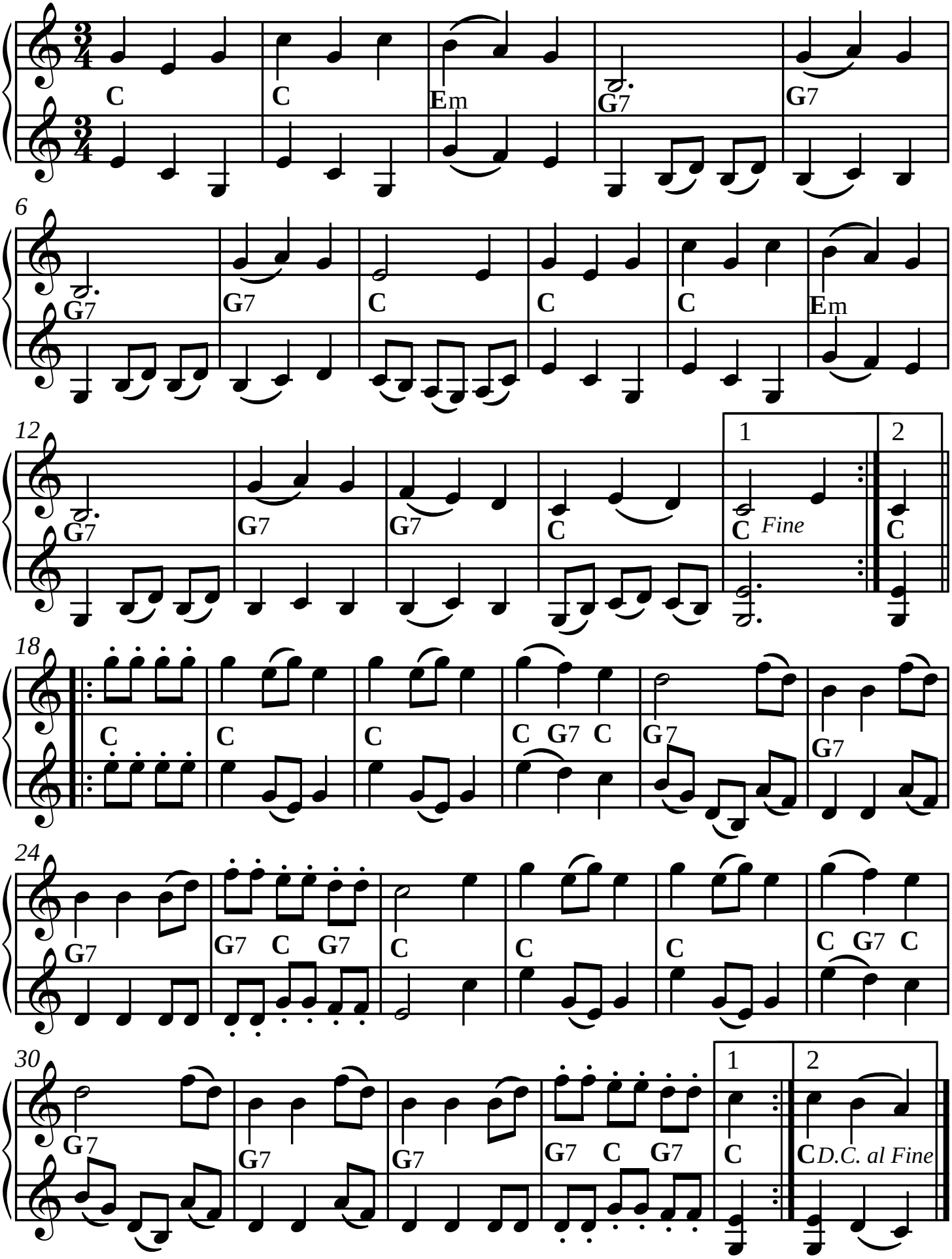

SEL01047-2st-v1 Version utformad och utskriven av Stefan Lindén, senast ändrad 200326