A-mollvalsen

efter "Byss-Kalle", Carl Boussard 1783-1847, Älvkarleö, Uppland

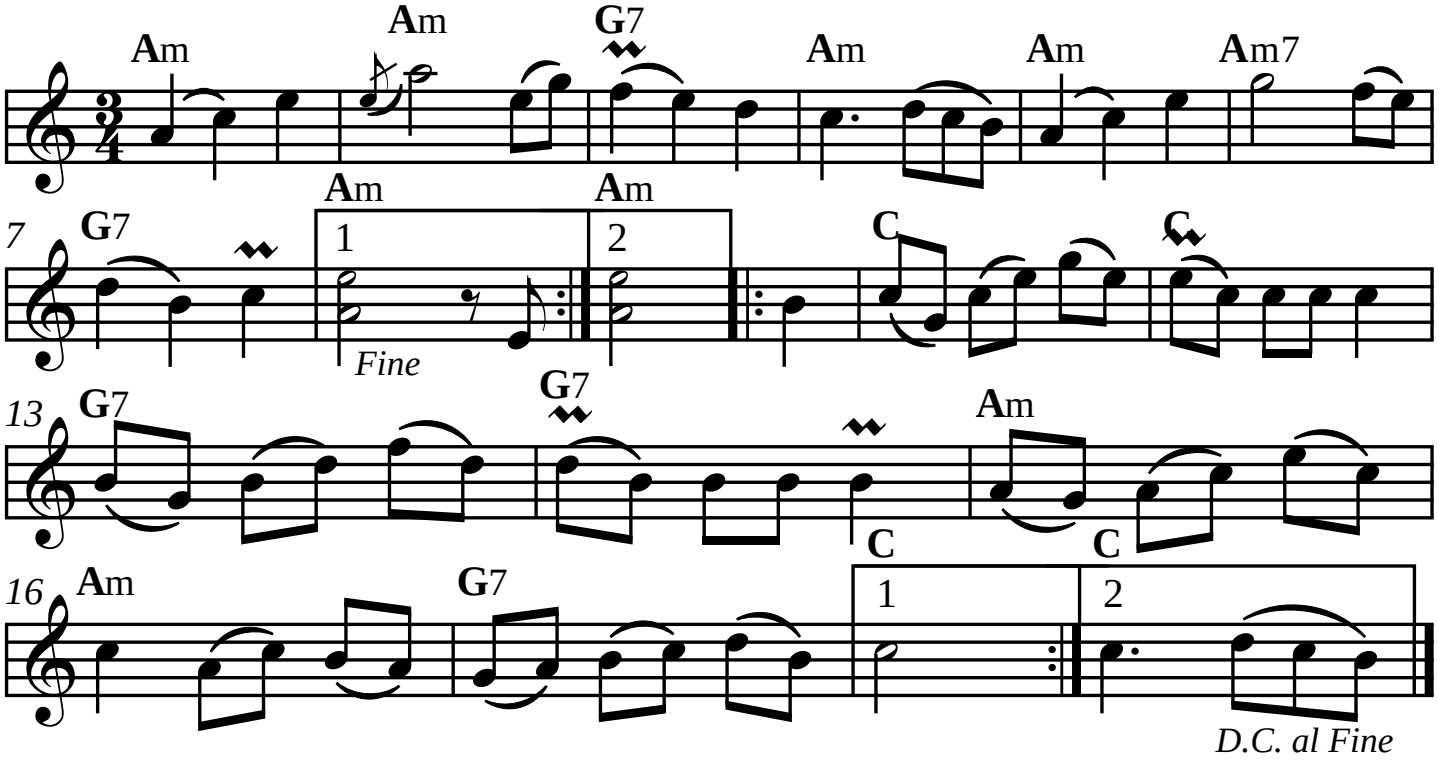

SEL00579 Version utformad och utskriven av Stefan Lindén.
senast ändrad 200227