Slängpolska

efter August Widmark, Västra Vingåker, Södermanland,
upptecknad av Nils Dencker efter Gustaf Pettersson, Valla, Sköldinge
Landsm.Upps.3223:1 p46
Andrastämma av Stefan Lindén

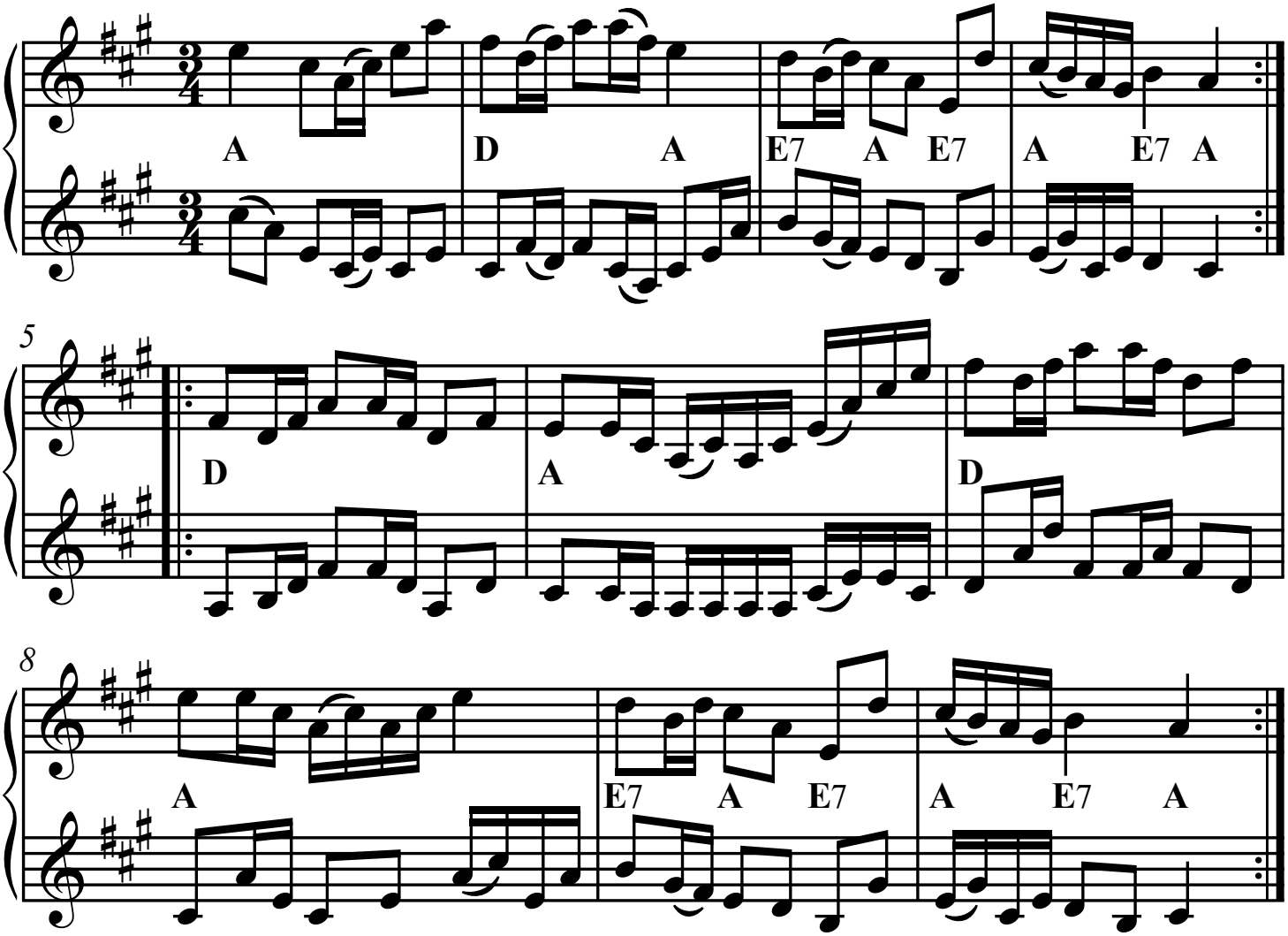

SEL04077-2st Version utformad och utskriven av Stefan Lindén 260317