Slängpolska

Sextondelspolska nr 84 efter Pehr Ericsson,
Helgarö, Södermanland, upptecknad av K. P. Leffler
Andrastämma bearbetad efter Olof Andersson

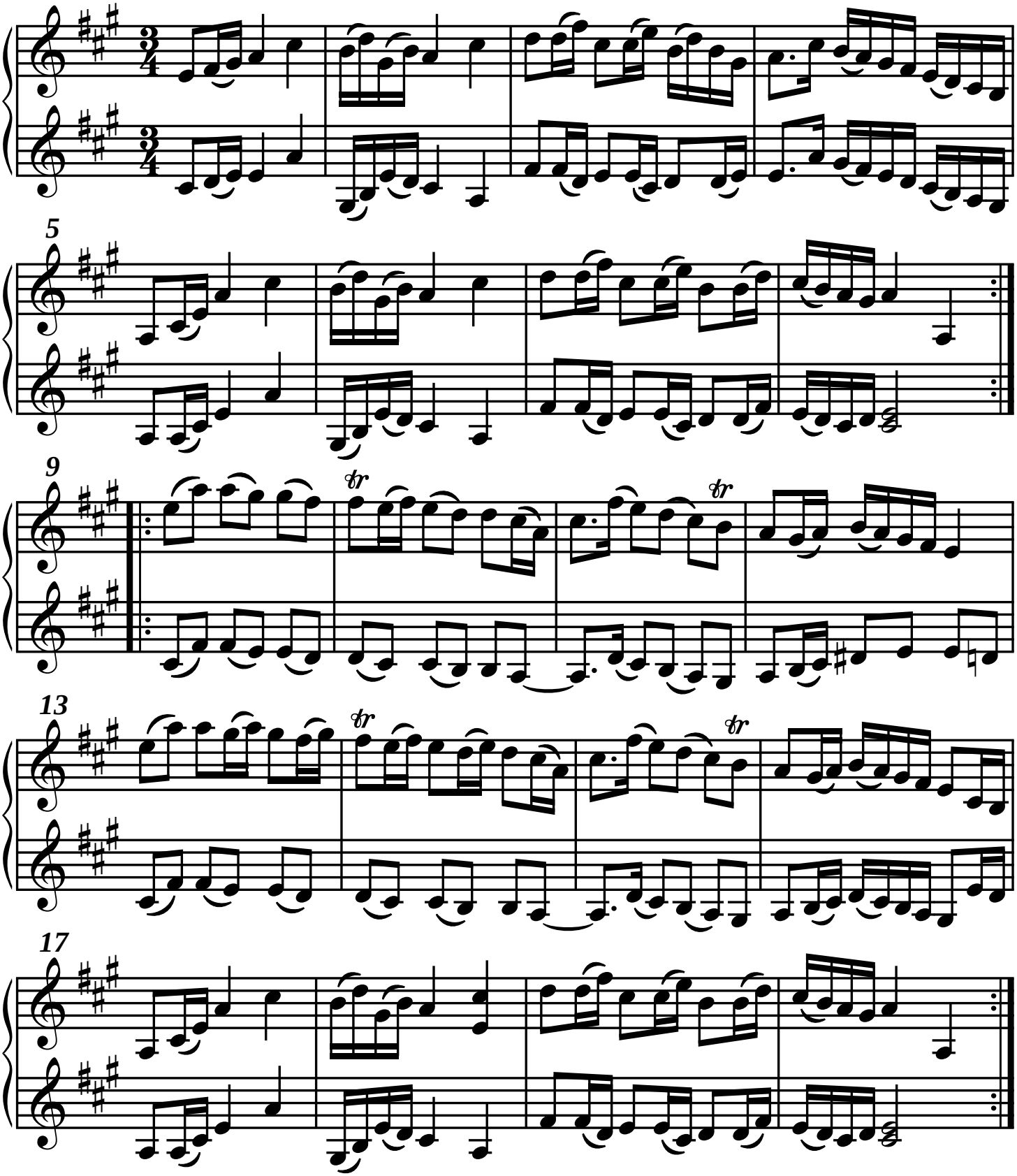

SEL00489-v1-2st Version utformad och utskriven av Stefan Lindén,
senast ändrad 120823