Polska från Södermanland

ur A. G. Rosenberg, första häftet, "160 Polskor, Visor och Danslekar upptecknade i Södermanland 1823-1835", nr 83

Andrastämma av Stefan Lindén

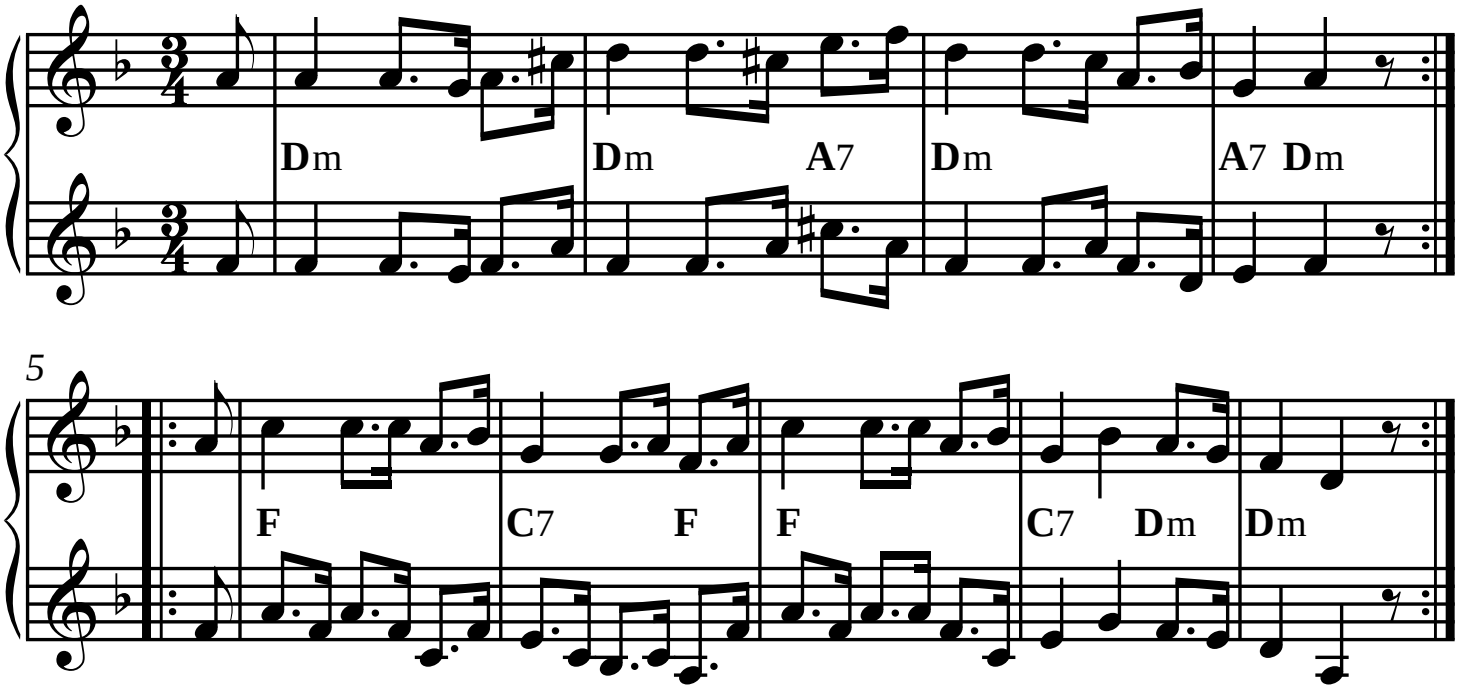

SEL02275-2st Version utformad och utskriven av Stefan Lindén 161207