Blekingepolskan

efter "Viksta-Lasse", Leonard Larsson, Uppland

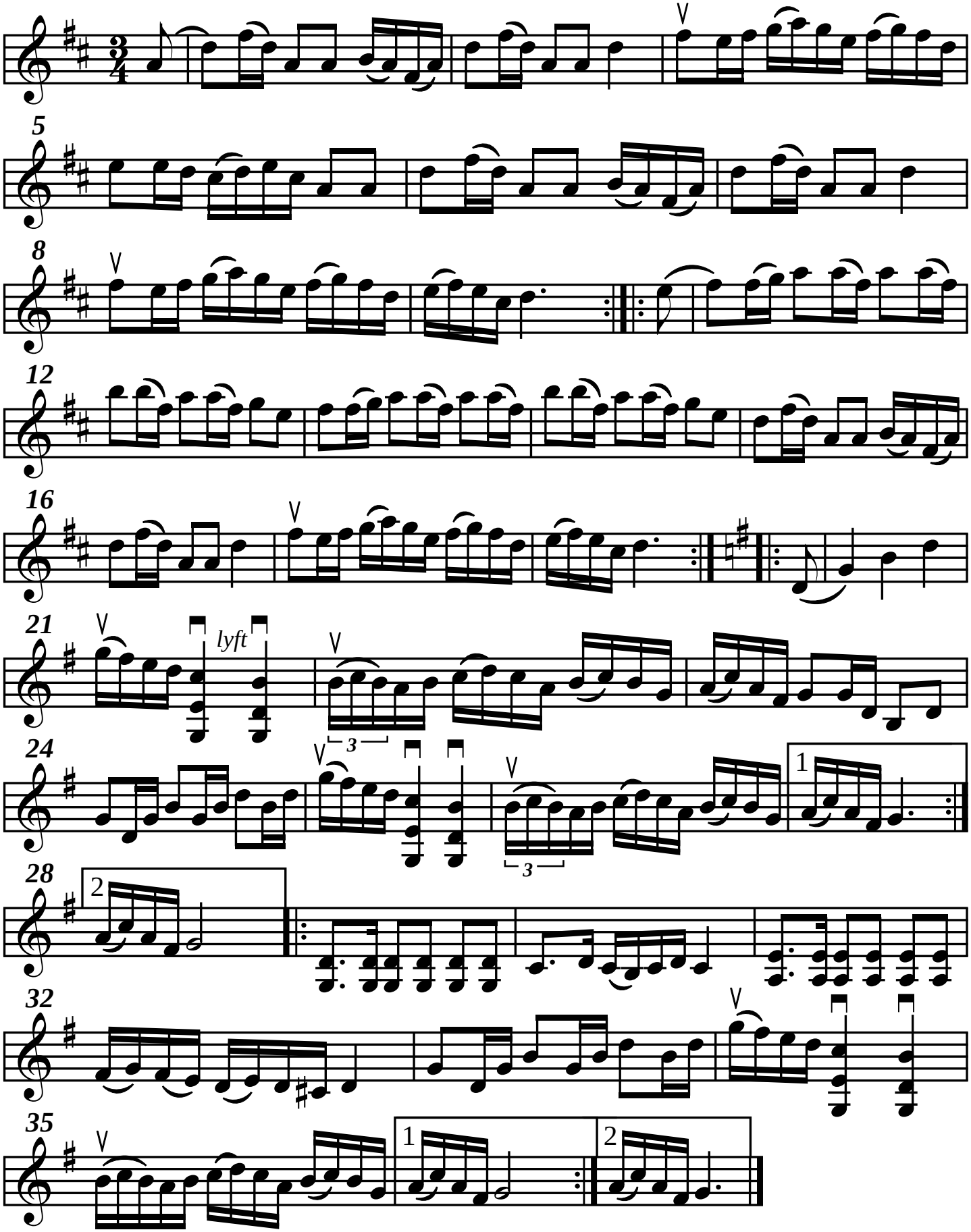

SEL00577 Utskrivet av Stefan Lindén efter nedteckning av Lasse Berg, senaste ändring 120927