# Kadrilj

Andrastämma delvis efter Olof Andersson

efter Gustaf Persson, Flen, Södermanland
Svenska låtar, Södermanland nr 43

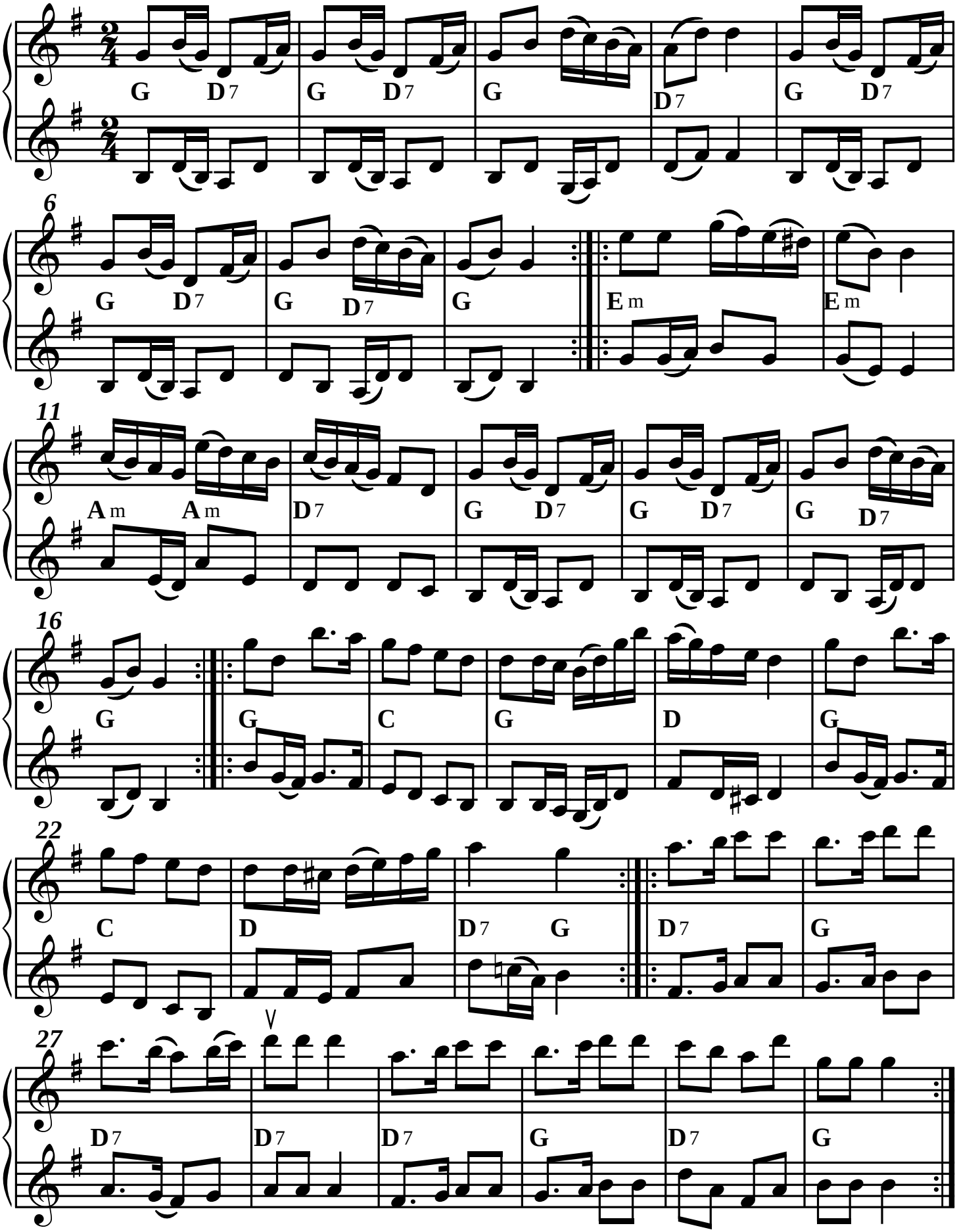


*SEL00802-2st-v1 Version utformad och utskriven av Stefan Lindén, senast ändrad 121213*