# Skörda linet

allmän sånglek
Andrastämma av Stefan Lindén

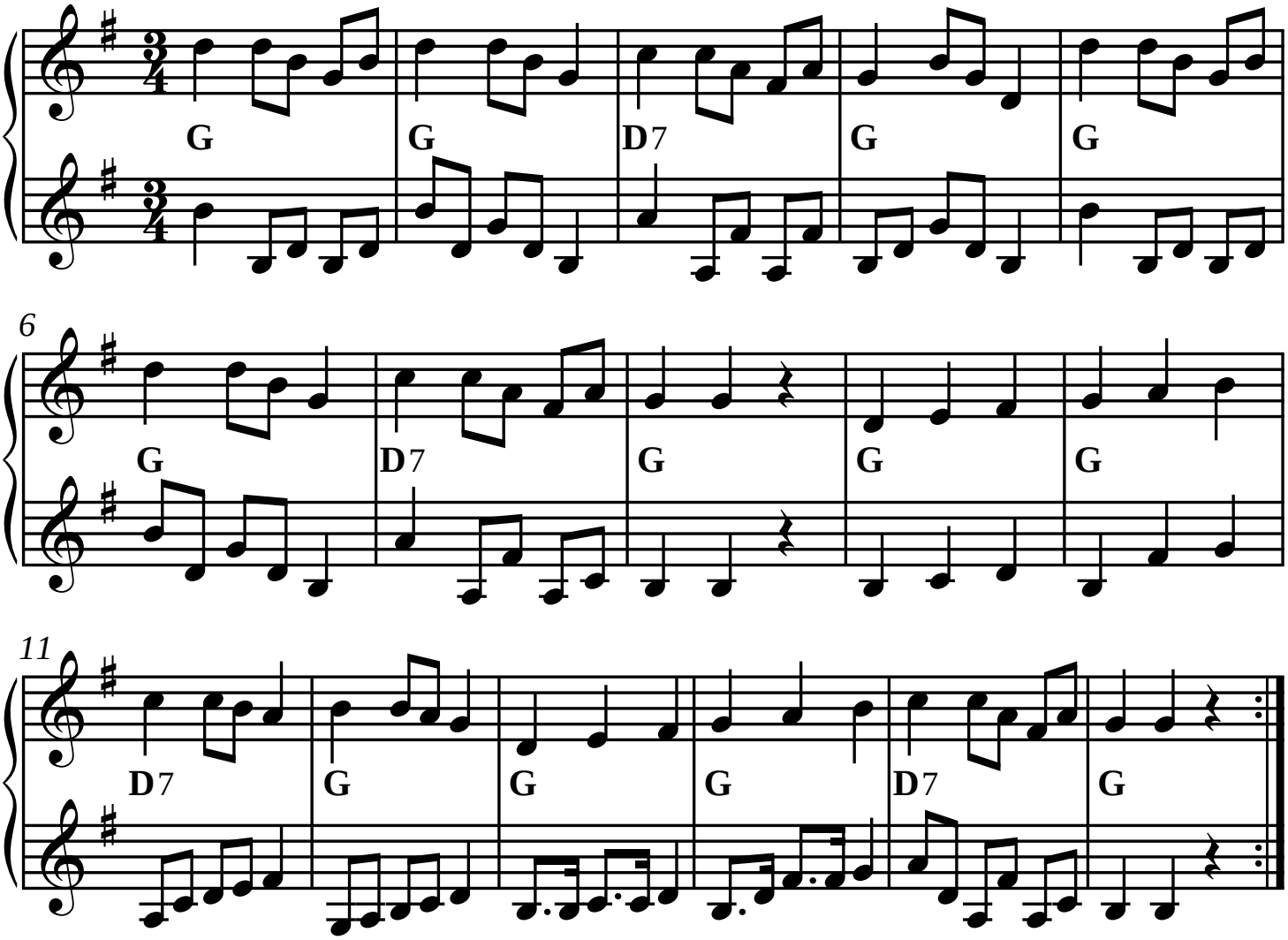


*SEL01685-2st Utskrivet av Stefan Lindén 140613*

1. Nu ska vi skörda linet i dag,
häckla det väl och spinna det bra
Sen ska vi sömma skjorta och kjol,
svänga oss glatt i dansen
Dunk, dunk, dunk, dunk, dunk, dunk,
vävstolen slår, spolen den (skyttelen) går
Dunk, dunk, dunk, dunk, dunk, dunk,
svänga oss glatt i dansen

2. Nu ska vi häckla linet i dag,
spinna det väl och väva det bra
Sen ska vi sömma skjorta och kjol,
svänga oss glatt i dansen
Dunk, dunk, dunk, ...